



# beschikking

**ILT**  
Luchtvaart  
Handhaving Service-providers  
Postbus 575  
2130 AN Hoofddorp  
**Contactpersoon**  
Ing. C.J.M. van Hees  
Inspecteur  
T 070-4563056  
Kees.van.Hees@ILenT.nl

---

Datum	<b>20 APR. 2018</b>
Nummer	ILT-2018/25866
Betreft	Beschikking van de Minister van Infrastructuur en Waterstaat, houdende aanwijzing van een tijdelijk gebied met beperkingen Landgraaf

---

DE MINISTER VAN INFRASTRUCTUUR EN WATERSTAAT,

Handelende in overeenstemming met de Minister van Defensie;

Gelezen de verzoeken van de burgemeester van Landgraaf van 20 maart 2018 en 26 maart 2018;

Gelet op artikel 9 van het Besluit luchtverkeer 2014;

## **BESLUIT:**

### **Artikel 1**

Ter bescherming van het luchtverkeer tijdens het festival Pinkpop wordt als tijdelijk gebied met beperkingen aangewezen het tijdelijke gebied met beperkingen Landgraaf (zie figuur), met de volgende begrenzingen:

- van 50°54'26.51"N 006°01'51.75"E naar 50°53'18.08"N 006°04'12.46"E, naar 50°51'40.64"N 006°02'19.62"E, naar 50°53'01.54"N 005°59'49.83"E en terug naar 50°54'26.51"N 006°01'51.75"E;
- vanaf de grond tot 2500 voet AMSL (762 meter boven gemiddeld zeeniveau);
- van donderdag 14 juni 2018 tot en met maandag 18 juni 2018 tijdens de uniforme daglichtperiode (UDP).



ILT  
Luchtvaart  
Handhaving Service-providers

20 APR. 2018

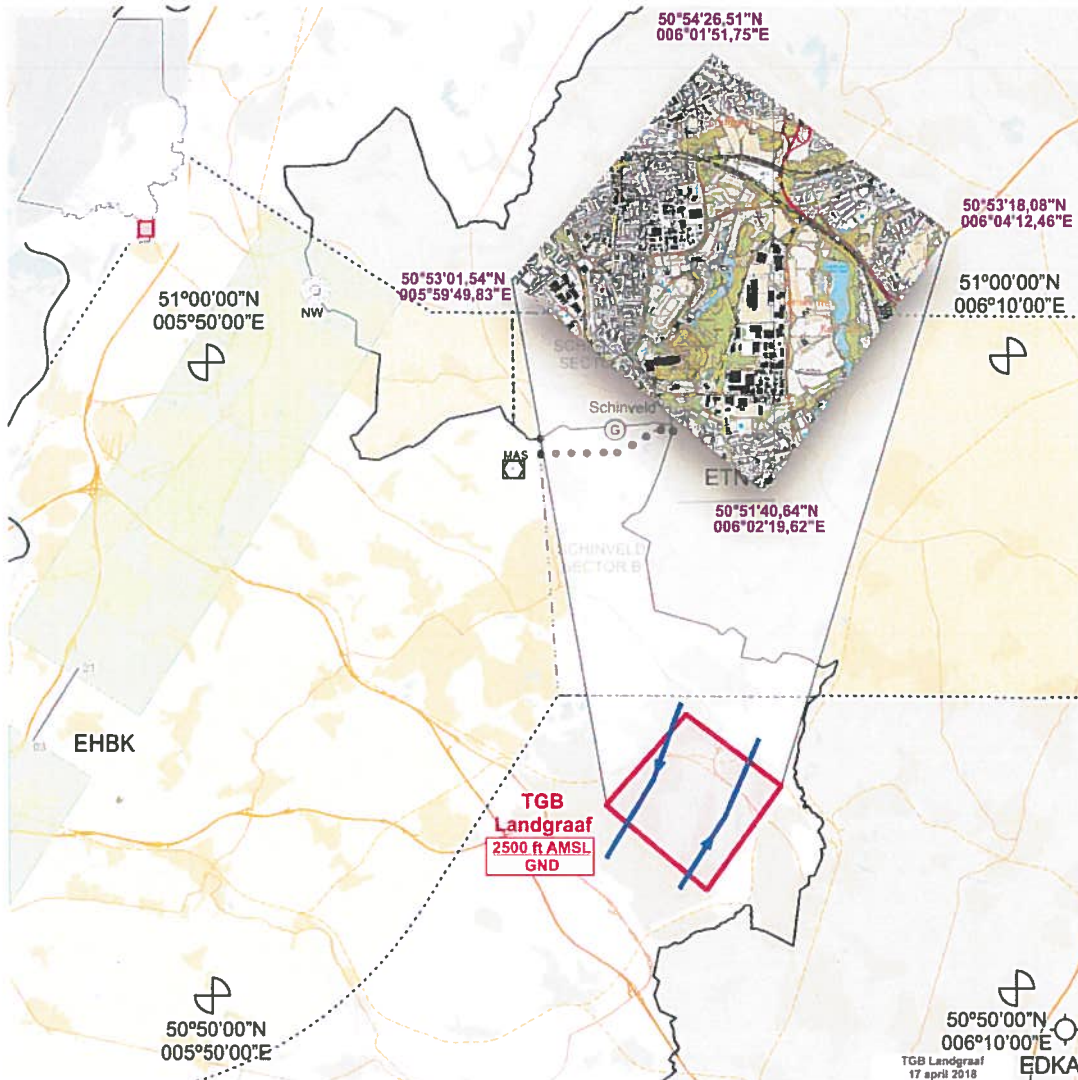

Figuur: Tijdelijk gebied met beperkingen Landgraaf

## Artikel 2

Voor het uitvoeren van vluchten in het tijdelijke gebied met beperkingen Landgraaf gelden de volgende regels:

- a. binnen het tijdelijke gebied met beperkingen Landgraaf mogen worden uitgevoerd:
  - 1°. vluchten door of in opdracht van de Landelijke eenheid, afdeling Luchtvaart;
  - 2°. vluchten voor zoek- en reddingsacties of
  - 3°. spoedeisende medische vluchten;
- b. binnen het tijdelijke gebied met beperkingen mogen overige vluchten worden uitgevoerd, mits die de in- en uitvliegroutes volgen zoals aangegeven in de hierboven getoonde figuur; voor deze vluchten geldt:
  - 1°. de vluchten vinden niet plaats boven het evenemententerrein of boven de camping;
  - 2°. het evenemententerrein en de camping bevinden zich altijd links van de piloot (zie figuur voor vliegrichting);



ILT  
Luchtvaart  
Handhaving Service-providers

**20 APR. 2018**

- 3°. voor reclamesleepvluchten geldt een minimum vlieghoogte van 2000 voet AMSL (610 meter boven gemiddeld zeeniveau);
- 4°. voor de overige vluchten gelden de luchtverkeersregels zoals vastgelegd in SERA (de 'Standardised European Rules of the Air' met onder andere een minimum vlieghoogte van 1000 voet bij vliegen over een openluchtbijeenkomst van mensen en een minimum vlieghoogte van 1000 voet boven het hoogste obstakel gelegen binnen 600 meter van het luchtvaartuig);
- c. het tijdelijke gebied met beperkingen Landgraaf is verboden voor vluchten die niet het aangegeven circuit kunnen volgen, waaronder op afstand bestuurde onbemande luchtvaartuigen, modelluchtvaartuigen en ballonnen.

### **Artikel 3**

Het handelen in strijd met artikel 2, onderdelen b en c, van deze beschikking is een strafbaar feit.

### **Artikel 4**

Deze beschikking treedt in werking met ingang van 14 juni 2018 en vervalt met ingang van 19 juni 2018.

Het tijdelijke gebied met beperkingen wordt met de geldende regels bekendgemaakt in een NOTAM, uit te geven door LVNL.

DE MINISTER VAN INFRASTRUCTUUR EN WATERSTAAT,  
namens deze,  
DE INSPECTEUR ILT/LUCHTVAART,



Ing. C.J.M. van Hees



**ILT**  
Luchtvaart  
Handhaving Service-providers

**20 APR. 2018**

## **Toelichting**

Op verzoek van de burgemeester van Landgraaf en ter bescherming van het luchtverkeer onderling wordt een tijdelijk gebied met beperkingen (TGB) aangewezen in het luchtruim boven het gebied waar Pinkpop 2018 wordt gehouden.

Van vrijdag 15 tot en met zondag 17 juni 2018 vindt Pinkpop plaats op het festivalterrein in Landgraaf. Omdat er veel en verschillende soorten luchtverkeer wordt verwacht boven dit evenement, wordt een TGB aangewezen in het luchtruim rondom het festivalterrein en de aangrenzende campings. Bij deze aanwijzing worden de toegang, de vliegroutes en de verplichte vlieghoogten voor diverse soorten luchtverkeer bepaald. Op deze manier is het mogelijk om de diverse soorten luchtverkeer in het luchtruim boven Pinkpop op een veilige manier af te wikkelen. Het TGB Landgraaf is toegankelijk voor de Nationale politie (Landelijke eenheid, afdeling Luchtvaart), voor vluchten in het kader van zoek- en reddingsacties en voor spoedeisende medische vluchten. Overig luchtverkeer is ook toegelaten tot het TGB Landgraaf, mits het zich houdt aan de voorgeschreven in- en uitvliegroutes en aan de standaard luchtverkeerregels zoals vastgelegd in SERA. Hierbij geldt voor reclamesleepvluchten tevens een minimum vlieghoogte. Het gebied is niet toegankelijk voor vluchten die niet de aangegeven in- en uitvliegroutes kunnen volgen, waaronder op afstand bestuurde onbemande luchtvaartuigen, modelluchtvaartuigen en ballonnen.

Het handelen in strijd met de regels, gesteld in deze beschikking, is een strafbaar feit. Ingevolge artikel 11.9, tweede lid, van de Wet luchtvaart gaat het hier om overtredingen.

## **Bezwaarmogelijkheid**

Indien u het niet eens bent met deze beschikking, kunt u hiertegen op grond van het bepaalde in de Algemene wet bestuursrecht binnen zes weken na de datum waarop deze beschikking is verzonden, schriftelijk bezwaar aantekenen.

Het bezwaarschrift moet worden ondertekend en moet ten minste bevatten:

- de naam en het adres van de indiener;
- de dagtekening;
- een omschrijving van het besluit waartegen het bezwaar is gericht;
- de gronden van het bezwaar.

Het bezwaarschrift kunt u richten aan:  
Inspectie Leefomgeving en Transport  
Postbus 16191  
2500 BD Den Haag



Deze beschikking wordt in de vorm van een PDF-file gezonden aan:

- LVNL, t.a.v. OPS-Helpdesk, per e-mail: [OPS\\_Helpdesk@lvnl.nl](mailto:OPS_Helpdesk@lvnl.nl);
- LVNL, t.a.v. mediarelaties, per e-mail: [mediarelaties@lvnl.nl](mailto:mediarelaties@lvnl.nl);
- De Supervisor van MilATCC Schiphol per e-mail: [AOCS\\_Mil\\_Sup@mindef.nl](mailto:AOCS_Mil_Sup@mindef.nl);
- MilATCC Schiphol per e-mail: [ais@mindef.nl](mailto:ais@mindef.nl);
- AMC MilATCC Schiphol per e-mail: [AOCS.AMC@mindef.nl](mailto:AOCS.AMC@mindef.nl);
- Het Commando Luchtstrijdkrachten, t.a.v. CLSK/PLV C-LSK/DO/C4ISR/SAIR C2, per e-mail: [atc@mindef.nl](mailto:atc@mindef.nl);
- Marine Hoofdkwartier, CZSK, Afdeling Luchtvaart, per e-mail: [P44246@mindef.nl](mailto:P44246@mindef.nl);
- Militaire Luchtvaart Autoriteit per e-mail: [MLA@mindef.nl](mailto:MLA@mindef.nl);
- Landelijke eenheid, afdeling Luchtvaart, per e-mail: [dlvplvt@klpd.politie.nl](mailto:dlvplvt@klpd.politie.nl);
- AOPA-NL per e-mail: [secretary@aopa.nl](mailto:secretary@aopa.nl);
- KNVvL per e-mail: [operations@knvvl.nl](mailto:operations@knvvl.nl) en [communicatie@knvvl.nl](mailto:communicatie@knvvl.nl);
- DARPAS per e-mail: [secretaris@darpas.nl](mailto:secretaris@darpas.nl);
- DCRO per e-mail: [info@dcro.nl](mailto:info@dcro.nl);
- NACA per e-mail: [secretariaat@naca.nl](mailto:secretariaat@naca.nl);
- ILT per e-mail: [aviation-approvals@ilent.nl](mailto:aviation-approvals@ilent.nl);
- Luchtverkeersleiding Geilenkirchen per e-mail: [sbarten@e3a.nato.int](mailto:sbarten@e3a.nato.int);
- Maastricht Aachen Airport per e-mail: [info@maa.nl](mailto:info@maa.nl);
- Burgemeester en Wethouders van Landgraaf per e-mail: [ellis.stollman@landgraaf.nl](mailto:ellis.stollman@landgraaf.nl).

ILT  
Luchtvaart  
Handhaving Service-providers

**20 APR. 2018**